



Igualdad

DANE



ONU  
MUJERES

# Mapa de Cuidado de Colombia

## Amparo Bravo Arias y Paula Dabós

División de Asuntos de Género de la CEPAL

Evento virtual “La construcción del Mapa de Cuidados de Colombia: sistemas de información y conocimientos territoriales”

Comunidad de Práctica para la Medición de la Sociedad del Cuidado, Red de Transmisión de Conocimiento de la Conferencia Estadística de las Américas (RTC-CEA).

24 de marzo, 2026

# Las herramientas de georreferenciación son clave para políticas públicas de cuidado en los territorios



¿Qué es el territorio?

El territorio es un espacio que combina relaciones sociales, significados y procesos de construcción social, siendo un espacio de colaboración, disputa y desigualdades estructurales que se reflejan en la organización de los cuidados.

Los mapas de cuidado son una herramienta para el diseño de políticas públicas de cuidados en los territorios

La gran heterogeneidad es característica de la región

- ❓ Distribución del trabajo de cuidados
- ❓ Acceso a servicios por efectos del cambio climático.
- ❓ Condiciones de vida de mujeres indígenas, afrodescendientes, y en movilidad humana.

# Sistemas de información y conocimiento territoriales para la sociedad del cuidado

- ❓ Los **sistemas de información** agrupan y articulan datos sobre desigualdades en la organización social del cuidado y las brechas de género.
- ❓ Incorporar **perspectiva de género e interseccional** es clave para identificar necesidades diversas y medir el impacto de las políticas de cuidado en el territorio.
- ❓ Los **gobiernos locales** pueden diseñar políticas más efectivas si cuentan con datos en su territorio desagregados por sexo, catálogos de servicios y diagnósticos sobre el trabajo decente en el sector de cuidados.

**SISTEMAS DE  
INFORMACIÓN Y  
CONOCIMIENTO  
EN EL TERRITORIO**

**Información y conocimiento  
integrados y articulados con  
sistemas nacionales**

**Gestión de información para la  
gobernanza**

# Mapas de cuidado para el diseño de la política de cuidados territorial en la región



**Bogotá: Manzanas del cuidado**

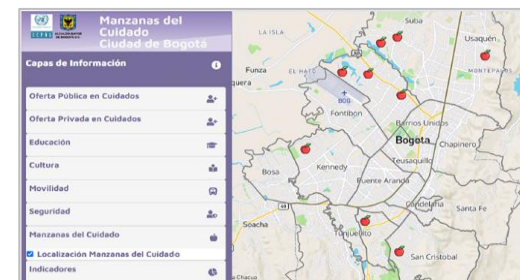

**Argentina: Mapa Federal del Cuidado**

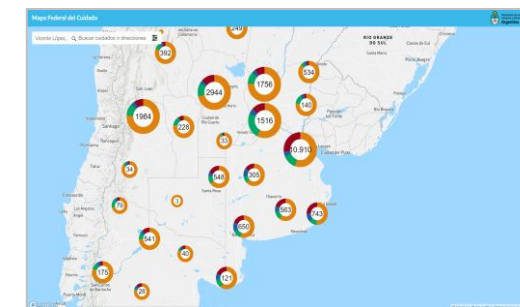

**Fuente:** Mapa Distrital de Cuidados de Bogotá (CEPAL y Alcaldía Mayor de Bogotá) . Mapa Federal de Cuidados en Argentina (Ministerio de las Mujeres, Géneros y Diversidades de Argentina y CEPAL). Herramienta de Georreferenciación de Cuidados (PNUD, Bogotá D.C., Colombia; Montevideo, Uruguay; Santo Domingo y Azua, República Dominicana; 10 distritos en El Salvador y Lima y Callao en Perú). Mapa de Cuidados del Gobierno de Chile - Instituto de Datos Geoespaciales

---

# El Mapa de Cuidado de Colombia es un resultado de la articulación interinstitucional para el desarrollo de un sistema de información para la sociedad del cuidado

El Mapa de Cuidado de Colombia fue diseñado y elaborado en conjunto con el liderazgo institucional del Ministerio de Igualdad y Equidad, la estructura estadística del Departamento Administrativo Nacional de Estadística (DANE), con la asistencia técnica de la Comisión Económica para América Latina y el Caribe (CEPAL) y la colaboración técnico-territorial de ONU Mujeres Colombia.



**DANE**



**ONU  
MUJERES**



# La construcción de la base de centros de cuidados públicos en Colombia



**DANE**



## Recolección

### Fase 1

Recolección en formulario online: se enviaron oficios a todos los municipios del país desde la Dirección de Cuidados del Ministerio de Igualdad y Equidad

Ene 2024

### Fase 2

May-Sept. 2024

### Fase 3

Solicitud de grandes conjuntos de datos a través de matriz de Excel enviada a ciertas capitales y entidades sectoriales

Ago-Sept. 2024

### Fase 4

Recolección adicional por formulario online a municipios sin o con pocos datos.

Ene-julio 2025

- Envío de datos de parte de la Alcaldía de Cali y Bogotá.
- Información territorial recolectada por ONU Mujeres en municipios priorizados.

## Limpieza y georreferenciación

### Fase A

Oct-Dic 2024

Fases de revisión, limpieza y georreferenciación de los registros por parte de CEPAL y DANE.

### Fase B

Feb-Sept. 2025

# Avances en la recolección de datos

## Cobertura de datos a nivel departamental y municipal

	Número	Cobertura
Departamentos con puntos en el mapa	32	96,9%
Municipios con puntos en el mapa	794	71,9%

**Fuente:** Elaboración propia en base a la recolección de centros de cuidados públicos desarrollada por el Ministerio de Igualdad y Equidad (2024-2025). Actualizada al 26 de enero, 2026.

**Nota:** La cobertura departamental se estimó sobre los 32 departamentos más Bogotá D.C.

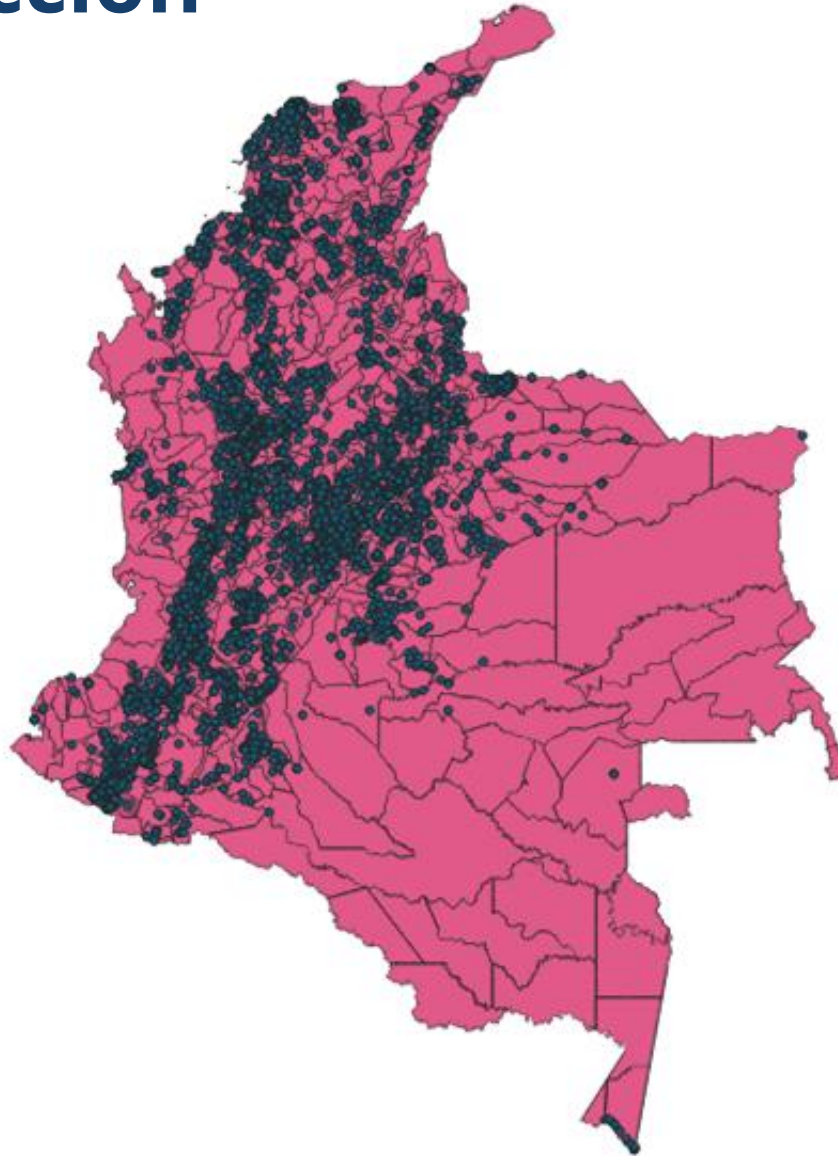

- ? **13.803** registros de centros
- ? **9.640** centros de cuidado validados y georreferenciados
- ? Datos de **31** departamentos
- ? Cobertura municipal: **71,9%**

# Indicadores de la línea base

## Poblaciones atendidas y servicios ofrecidos

### Centros de cuidado por población atendida

Población atendida	Centros*
Niños, Niñas y/o Adolescentes	7.898
Personas Mayores	1.248
Personas con Discapacidad	1.232
Personas Cuidadoras (remuneradas o no remuneradas)	299

### Centros de cuidado por servicio ofrecido

Servicio ofrecido	Centros*
Centro de Desarrollo Infantil	1.537
Jardín / Guardería Infantil	1.134
Escuela o Colegio	5.341
Relevos en limpieza de espacios	76
Cuidado durante el día - Centro Día	1.014
Cuidado Permanente (Residencias)	470
Alimentación (Comedor Comunitario)	1.728
Transporte de poblaciones específicas	161
Lavandería	114



**Este indicador puede ser calculado a nivel departamental y municipal**

**Fuente:** CEPAL. En base de datos de centros públicos de cuidado (Ministerio de Igualdad y Equidad, 2025). Actualizada al 26 de enero, 2026. \*La suma de los centros no es igual al total de puntos ya que hay centros con más de una población atendida y/o servicio ofrecido

# Una herramienta para las políticas de cuidado

Mapa de acceso público con datos georreferenciados sobre la **oferta de servicios públicos de cuidado** que el Estado colombiano despliega a través de sus **gobiernos nacional, departamentales y municipales**.

Busca apoyar el diseño e implementación de la política de cuidados, como una **herramienta para la planeación territorial y la gestión pública**.

Guía para la ciudadanía en la búsqueda de centros públicos de cuidado en todo el país.



# Algunos detalles técnicos

Se realizaron ajustes visuales y estructurales para adaptar la interfaz del mapa al estilo del DANE, manteniendo coherencia con el resto de los geovisores del Geoportal.

❓ Desarrollado en React para asegurar un correcto mantenimiento por el equipo técnico del DANE.



❓ Para el mapa se utilizó la librería de mapas de MapLibre.

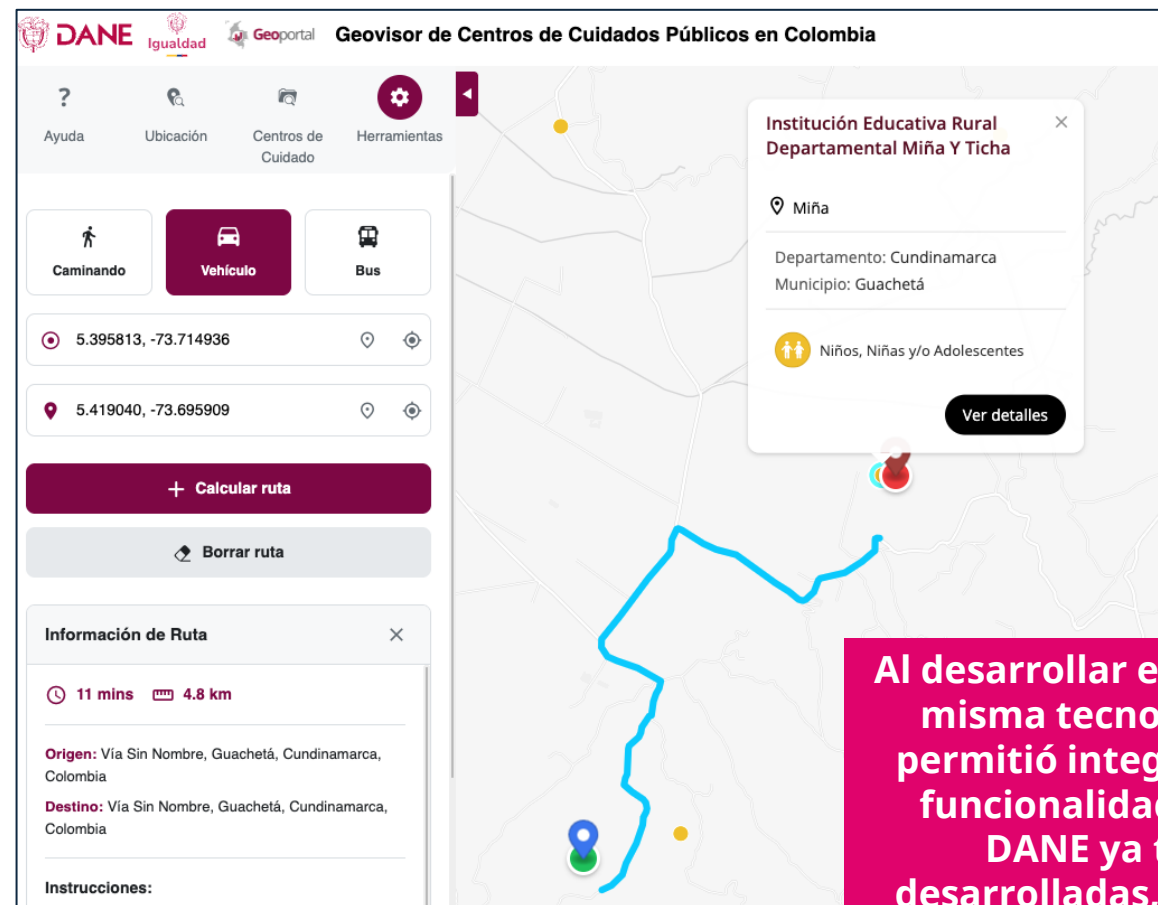

Al desarrollar el mapa en la misma tecnología, nos permitió integrarnos con funcionalidades que el DANE ya tenían desarrolladas, como es el caso del cálculo de rutas

# El Mapa de Cuidado de Colombia

Una muestra sobre la herramienta

**Geovisor de Centros de Cuidados Públicos en Colombia**

El Mapa de Cuidados de Colombia fue diseñado y elaborado en conjunto por el Ministerio de Igualdad y Equidad y el Departamento Administrativo Nacional de Estadística (DANE), con la asistencia técnica de la Comisión Económica para América Latina y el Caribe (CEPAL) y la colaboración de ONU Mujeres Colombia. Se trata de una herramienta de acceso público que ofrece datos georreferenciados sobre la oferta de servicios públicos de cuidado que el Estado colombiano despliega a través de sus gobiernos nacional, departamentales y municipales. El Mapa busca apoyar el diseño e implementación del Sistema Nacional de Cuidados y servir como guía para la ciudadanía en la búsqueda de centros públicos de cuidado en todo el país. Permite realizar búsquedas por tipo de servicio, población atendida y horarios de atención, y ofrece información sobre la actividad económica, las condiciones de accesibilidad y los datos de contacto de cada centro. Nota: Las denominaciones empleadas en este mapa y la forma en que aparecen presentados los datos que contiene no implican, de parte de la Secretaría de las Naciones Unidas, juicio alguno sobre la condición jurídica de países, territorios, ciudades o zonas, o de sus autoridades, ni respecto de la delimitación de sus fronteras o límites.

Conozca más sobre el proyecto en:  
[Programa Nacional de Cuidado](#)

**Leyenda Colombia**

- Centros de cuidado
- Niños, Niñas y/o Adolescentes
- Personas con Discapacidad
- Personas Mayores
- Personas Cuidadoras
- Dos o más poblaciones

Controles

Nivel de zoom: 4.0, 18.0, 10.0

\* El mapa muestra solo la oferta pública reportada; la ausencia de puntos no garantiza que un municipio carezca de centros de cuidado.

# Avances hacia la construcción de un gestor de centros de cuidados

- ❓ A partir de la experiencia del Mapa, la Dirección de Cuidados del Ministerio de Igualdad, con el apoyo técnico de CEPAL, se encuentra elaborando un **gestor de centros de cuidados**.
- ❓ Esta herramienta **renueva el formulario de recolección** utilizada para la construcción de la línea base del mapa, e incorpora las lecciones aprendidas.
- ❓ Contará con un **usuario de ingreso para cada entidad territorial**, donde podrá **ver, cargar y actualizar la información de los centros de cuidado de su territorio**.

## Prototipo del gestor de centros de cuidados públicos en Colombia

**Gestor de Centros de Cuidados Públicos en Colombia**

Sistema Municipal de Centros de Cuidado

Correo electrónico  
usuario@municipio.gov.co

Contraseña  
.....

[Olvidé mi contraseña](#)

**Ingresar**

**Gestor de Centros de Cuidados Públicos en Colombia** admin

### Centros de Cuidado

Seleccione un centro existente para modificar o registre uno nuevo

Q Buscar por nombre o municipio... **+ Registrar Nuevo Centro**

Todos **Publicados** Borradores

Mostrando 1 - 15 de 182 centros

<b>Casa de Juventud Diego Felipe Becerra</b> <b>Publicado</b> Carrera 125 #132C-82, BOGOTÁ, D.C. 1 servicios ofrecidos	<b>Casa de la Juventud Antonio Nariño</b> <b>Publicado</b> Carrera 20 # 19-26, BOGOTÁ, D.C. 1 servicios ofrecidos	<b>Casa de Pensamiento Intercultural Los Pinos</b> <b>Publicado</b> Calle 144 # 139 - 55, BOGOTÁ, D.C. 1 servicios ofrecidos
<b>Centro Amar Candelaria</b> <b>Publicado</b> Calle 9 # 3 - 57, BOGOTÁ, D.C. 1 servicios ofrecidos	<b>Centro Amar Engativá</b> <b>Publicado</b> Carrera 122 A 63 L 44, BOGOTÁ, D.C. 1 servicios ofrecidos	<b>Centro Amar Mártires I - Diurno</b> <b>Publicado</b> Calle 20 # 19 - 56, BOGOTÁ, D.C. 1 servicios ofrecidos
<b>Centro Amar Mártires II 24 horas</b> <b>Publicado</b> Carrera 15 BIs # 18 A - 72, BOGOTÁ, D.C. 1 servicios ofrecidos	<b>Centro Amar Usaquéen</b> <b>Publicado</b> Calle 165 # 7- 38, BOGOTÁ, D.C. 1 servicios ofrecidos	<b>Centro Comunidad de Cuidado El Camino</b> <b>Publicado</b> Carrera 69 #47- 87, BOGOTÁ, D.C. 1 servicios ofrecidos

Fuente: CEPAL y Ministerio de Igualdad y Equidad de Colombia (2025).

---

# Prospectivas para el Mapa de Cuidado de Colombia

- ✓ El Mapa de Cuidados de Colombia es el resultado de una dedicada **articulación interinstitucional** para construir una línea de base de la oferta pública de cuidados y plasmarla en una herramienta georreferenciada.
  - ✓ El Mapa puede **enriquecerse progresivamente** con otras capas de otras dimensiones del cuidado, con registros administrativos, censos de población y vivienda, censo económico, uso del tiempo (ENUT 2023-24) que amplió cobertura geográfica, entre otros.
  - ✓ Hacia el futuro, **la construcción de un registro administrativo** de centros de cuidados constituirá una herramienta clave para gestionar la oferta de cuidados en el país, diseñada para ser actualizada y sostenible en el tiempo.
  - ✓ Con ello **la CEPAL reafirma su compromiso de apoyo técnico al proceso de construcción del Mapa de Cuidados de Colombia**, en línea con lo acordado a nivel regional, para la adopción de “un enfoque territorial que promueva la integración de la información estadística y georreferenciada para realizar diagnósticos de la demanda y la oferta de cuidados que contribuyan al diseño de políticas públicas con enfoque de género e interseccionalidad” (p. 48, Compromiso de Tlatelolco, 2025).
- 

# ¿Cómo visitar el Mapa de Cuidados de Colombia?



OPTIMIZADO POR Google



Inicio

Geovisores

Servicios

Acerca de

## Sociedad

Pobreza y condiciones de vida

Enfoque diferencial e interseccional

Salud

Demografía y población

Educación

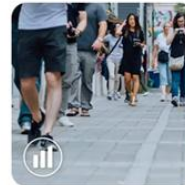

## Centros de Cuidados Públicos de Colombia

Herramienta diseñada y elaborada por el Ministerio de Igualdad y el DANE, que ofrece datos georreferenciados sobre la oferta de servicios públicos de cuidado, que el Estado despliega a través de sus gobiernos nacional, departamentales y...

También se puede acceder directamente desde un ordenador al link:

<https://geoportal.dane.gov.co/geovisores/sociedad/mapa-de-cuidados/>





NACIONES UNIDAS

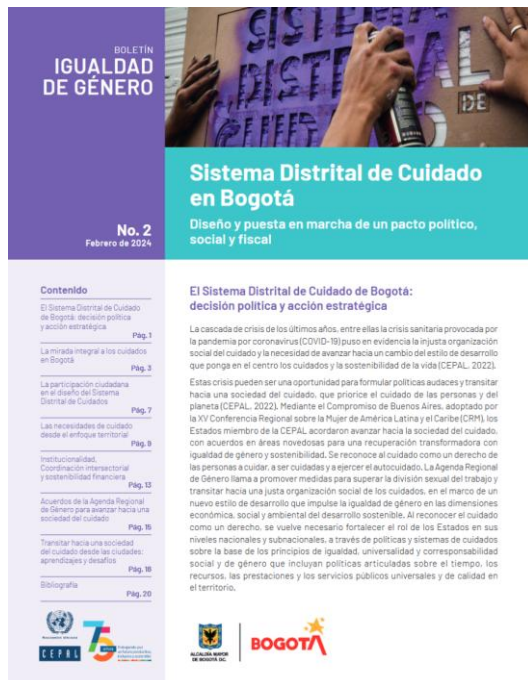

Sistema Distrital de Cuidado en Bogotá. Diseño y puesta en marcha de un pacto político, social y fiscal

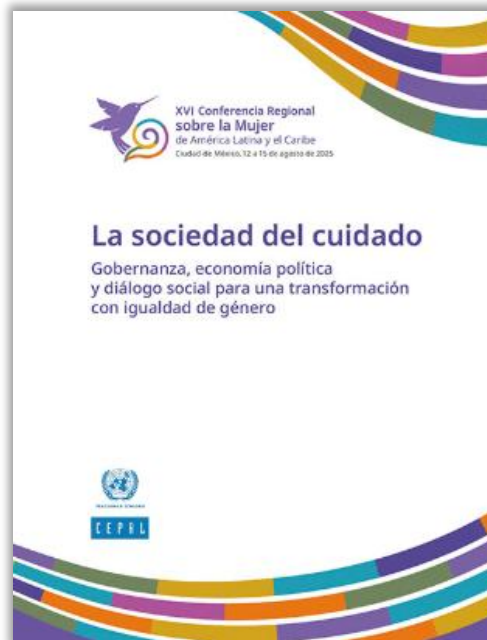

La sociedad del cuidado: gobernanza, economía política y diálogo social para una transformación con igualdad de género | Comisión Económica para América Latina y el Caribe

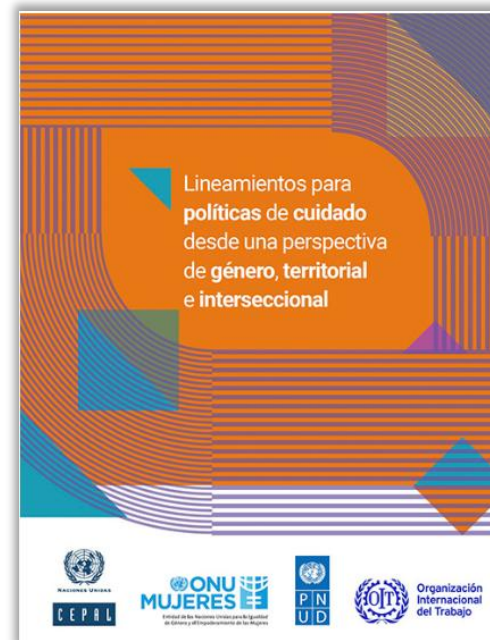

Lineamientos para políticas de cuidado desde una perspectiva de género, territorial e interseccional

# ¡Gracias!

**División de Asuntos de Género de la CEPAL**

[www.cepal.org/es/areas-de-trabajo/asuntos-de-genero](http://www.cepal.org/es/areas-de-trabajo/asuntos-de-genero)