

**GT de Censos de la CEA Cepal y CELADE –División de Población de la CEPAL**  
**Impacto del Covid-19 en los censos de población y vivienda**  
**Video conferencia 15 de abril 2020**

# Censo Nacional de Población, Hogares y Viviendas Ronda 2020

**indec**

Instituto Nacional de  
Estadística y Censos  
República Argentina

# Características generales del censo

## Metodología tradicional:

- De hecho
- 1 día = Viviendas particulares en áreas urbanas
- Fecha = miércoles - Feriado nacional
- Operativos especiales =
  - barrido en áreas rurales;
  - viviendas colectivas;
  - población en situación de calle

# Características generales del censo

## Metodología tradicional:

- Entrevista directa a hogares
- Muestreo en el relevamiento =
  - Localidades de menos de 50.000 habitantes (Cuestionario Ampliado).
  - Localidades de 50.000 habitantes y más (Cuestionarios Ampliado y Básico)
- Estructura operativa = aprox. 800.000 personas
- Cuestionario en papel
- Captura mediante escáner OCR/ICR

# Censo 2020 – Etapas

- Diseño focalizado en la integración de un sistema de fuentes de datos socio-demográficos
- Censos - Encuestas a hogares y
- Registros administrativos

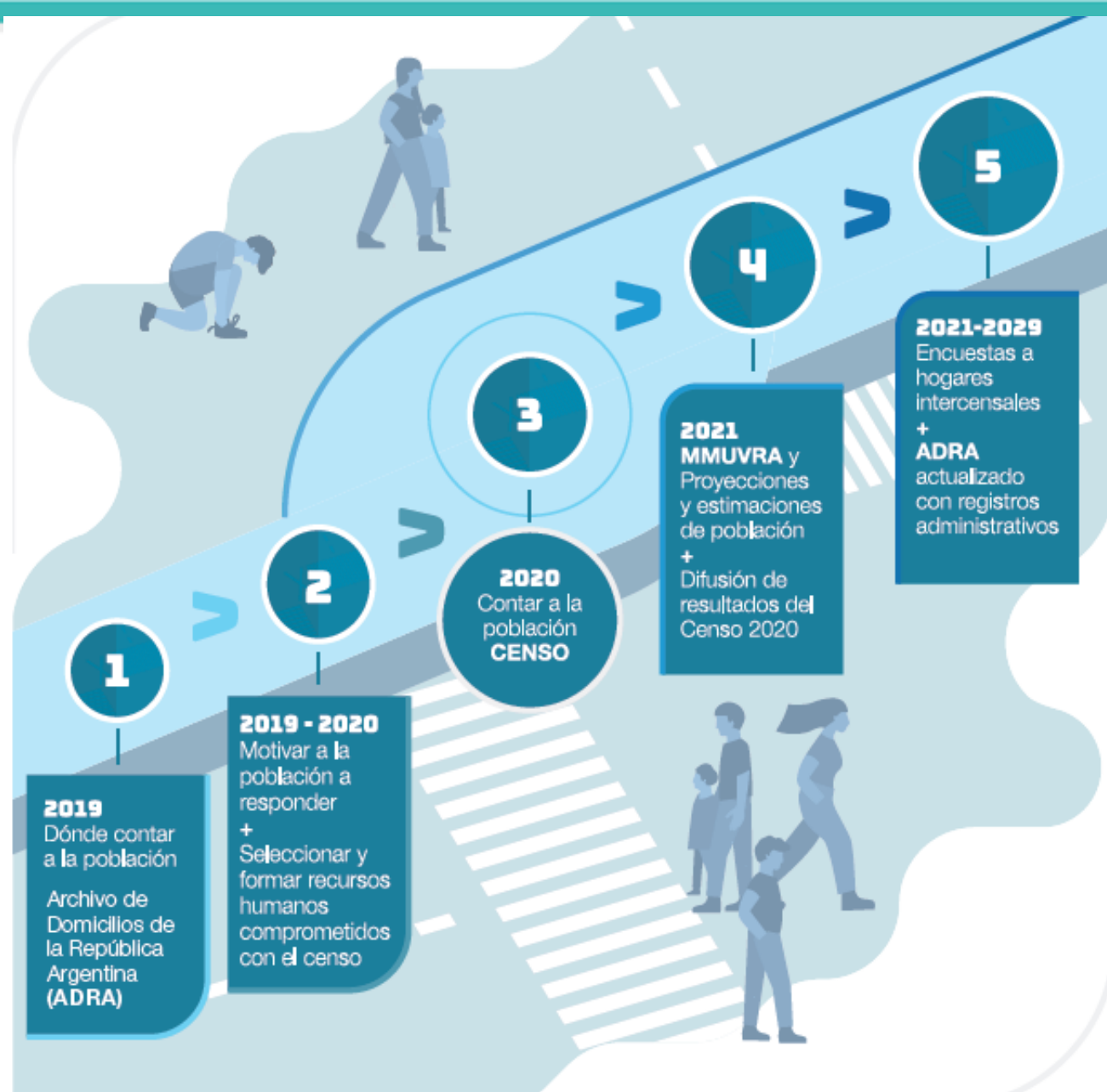

# INDEC - Programa de Trabajo 2020

## **Proyecto 2: Censo Nacional de Población, Hogares y Viviendas**

### **Actividades**

- 1. Archivo de domicilios de la República Argentina (ADRA)**
- 2. Segmentación para operativo del campo**
- 3. Diseño muestral**
- 4. Factores de expansión, estimación y cálculo de los errores muestrales**
- 5. Evaluación y control de calidad**
- 6. Sistema integrado de imputación**
- 7. Reclutamiento y selección de estructura operativa**
- 8. Capacitación a la estructura de instrucción**
- 9. Plan de capacitación**
- 10. Plan de infraestructura informática**
- 11. Plan de logística operativa**
- 12. Plan de compras, licitaciones y presupuesto**
- 13. Plan de comunicación y difusión**
- 14. Realización del censo experimental**

# Impacto del COVID-19 en Argentina



Decretos

## EMERGENCIA SANITARIA

Decreto 260/2020

**DECNU-2020-260-APN-PTE - Coronavirus (COVID-19). Disposiciones.**

---

Ciudad de Buenos Aires, 12/03/2020

ARTÍCULO 1º.- EMERGENCIA SANITARIA: Ampliase la emergencia pública en materia sanitaria establecida por Ley N° 27.541, en virtud de la Pandemia declarada por la ORGANIZACIÓN MUNDIAL DE LA SALUD (OMS) en relación con el coronavirus COVID-19, por el plazo de UN (1) año a partir de la entrada en vigencia del presente decreto.

# Impacto del COVID-19 en Argentina

## **AISLAMIENTO SOCIAL PREVENTIVO Y OBLIGATORIO**

**Decreto 297/2020**

DECNU-2020-297-APN-PTE - Disposiciones.

Ciudad de Buenos Aires, 19/03/2020

**Prorrogado por el momento hasta el 26 de abril de 2020**

# Impacto del COVID-19 en el INDEC

- **18/03/2020**

- **COVID-19: El INDEC suspende sus operativos de campo.**

<https://www.indec.gob.ar/indec/web/Institucional-Indec-NoticiasCovid>

- **Reorganización de circuitos y equipos de trabajo INDEC con la modalidad a distancia.**
- **Heterogénea situación en las Direcciones Provinciales de Estadística.**



# Impacto del COVID-19 en el proyecto censal

- **Suspensión total del operativo de campo del ADRA – Impacto en Pre Censo de viviendas**
  - **Córdoba**
  - **CABA – 2da y última etapa**
  - **Provincia de Buenos Aires – 2da y última etapa**
- **Los equipos de trabajo del INDEC y algunas DPE realizan trabajos de gabinete mediante la modalidad a distancia.**

# Impacto del COVID-19 en el proyecto censal

- **Ajuste del cronograma censal diferenciando:**
- **A) actividades posibles de realizar mediante teletrabajo, incluye**
  - \* **evaluación de aplicar cuestionario en línea como soporte;**
- **B) actividades sujetas a disposiciones del gobierno nacional:**
  - \* **el sistema educativo a convocar, seleccionar y reclutar;**
  - \* **las capacitaciones presenciales (prevista con hasta 30 personas por aula);**
  - \* **los traslados de la población utilizando transportes públicos;**
  - \* **la vigencia del distanciamiento social obligatorio.**

# Prioridad actual

- **1) proteger la salud y la seguridad del personal y de la población.**
- **2) cumplir con el mandato legal del servicio oficial de estadísticas en tiempo y forma.**

**Muchas gracias**

**indec**